Semaine du 18/05

Histoire CM

La 1ère Guerre Mondiale
Résumé

CONCLUSION : RESUMÉ :

LA 1ERE GUERRE MONDIALE

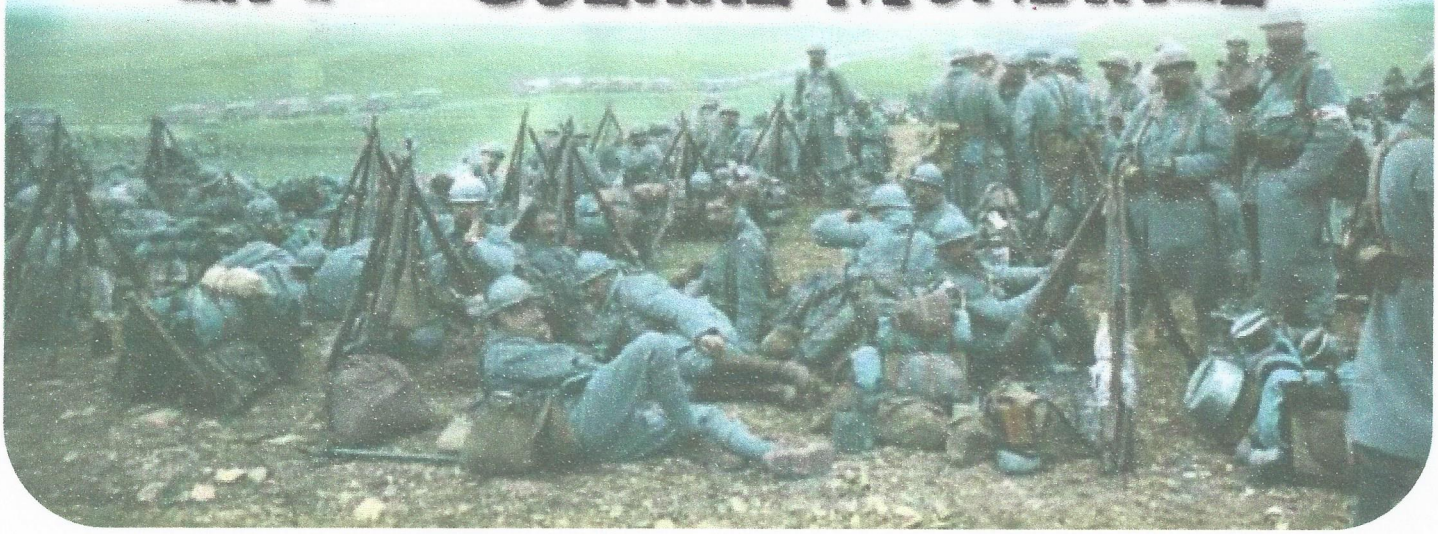

1 – Avant la guerre, **l'Europe** est la plus grande puissance du monde.
Des pays se sont alliés et forment 2 blocs qui rivalisent pour être les plus puissants.
Il s'agit :

_ La Triple-Alliance : l'Autriche-Hongrie, l'Allemagne et l'Italie.

_ La Triple-Entente : de la France, le Royaume-Uni et la Russie

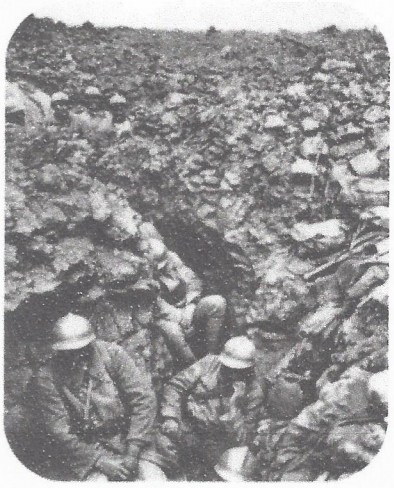

Le conflit se couvait depuis plusieurs années, chaque pays voulant étendre sa domination ou reconquérir des régions revendiquées par le clan ennemi.

D'août 1914 à septembre 1918, se déroule une guerre à laquelle prennent part la plupart des pays du monde.

C'est une guerre totale car elle est d'une **extrême violence** pour les combattants.

A partir de 1915 les soldats se positionnent dans des tranchées. Les **conditions de vie** des combattants deviennent très **difficiles** (froid, pluie, boue, manque d'hygiène, malnutrition).

De nouvelles armes sont utilisées (mitrailleuses, avions, dirigeables, blindés, gaz,..)

Les **civils** sont **touchés** et les villes bombardées.

Les moyens modernes de destruction font des victimes par milliers. Les **civils** sont **touchés** et les villes bombardées.

Bilan des pertes par pays

Pays	Morts et disparus (en milliers)	Pourcentage des morts et disparus par rapport à la population active	Pourcentage des morts et blessés par rapport au total des appelés
France	1 400	10,5	60
Royaume-Uni	744	5,1	37
Italie	750	6,2	—
États-Unis	68	0,2	—
Allemagne	2 000	9,8	41
Autriche-Hongrie	1 543	9,5	38

2. Les **Allemands vaincus** signent l'armistice, c'est à dire l'arret des combats le 11 novembre 1918 et, en **1919, le traité de Versailles** qui rend l'Alsace et la Lorraine à la France.

Le **bilan humain** est terrible : plus de 10 millions de morts en Europe.

Le bilan matériel est lui aussi colossal : les zones où les combats ont eu lieu sont dévastées.

Bout de Gomme